ALDO GRUP

Sürdürülebilirlik Raporu 2025

ALDO
GRUP

İçindekiler

Başlarken

2 İçindekiler
3 Yönetim Kurulu Mesajı
4 Rapor Hakkında
5 Grup Şirketlerimiz
6 Aldo Sürdürülebilirlik Komitesi

Sürdürülebilir Hedefler

7 Küresel Amaçlar
8 Toplumsal Cinsiyet Eşitliği
10 Erişilebilir ve Temiz Enerji
11 Sorumlu Üretim ve Tüketim

Faaliyet Alanları Tüketim Raporları

12 Raporlar Hakkında
13 Enerji
14 Otomotiv
17 Turizm
18 Sanayi
19 Teknoloji

Kapanış

22 Genel Değerlendirme

Değişimin Gücü Hepimizde!

Bu yılki sürdürülebilirlik raporumuzun kapağında güneş panellerimiz, araç showroom'larımız veya inovatif geri dönüşüm tesislerimiz yer almıyor. Onun yerine, güler yüzleri, bitmek tükenmek bilmeyen enerjileri ve ilham veren hikayeleriyle **"Aldo'yu Değiştirenler"** var.

Neden mi?

Çünkü biz Aldo Grup olarak inanıyoruz ki; **değişim teknolojiyle başlar, ancak insanla başarıya ulaşır.** İklim değişikliğiyle mücadele etmek, milyonlarca liralık Güneş Enerjisi Santralleri kurmak kadar, ofiste kullanılmayan bir bilgisayarı kapatan, atıkları özenle ayrıştıran ve her sabah işine doğaya olan saygısıyla gelen çalışma arkadaşlarımızın ellerinde şekillenir. **Sürdürülebilirlikte yaratılan etki yalnızca yatırımların ölçeğinde değil, tüm ekibin katılımında gizlidir.**

Tüm çalışma arkadaşlarımız; mutfaklarımızda bize lezzet sunanlardan, atölyelerimizde ellerini kire bulayanlara, Ar-Ge laboratuvarlarımızda karbon negatif bir gelecek tasarlayanlardan, müşterilerimize şeffaflıkla hizmet eden satış ekiplerimize kadar geniş ailemizin farklı renklerini temsil ediyor. Onlar, ofis ofis, şehir şehir farklı yerlerde olsak da aynı amaca hizmet ettiğimizin, **"aile kültüründen ekip kültürüne" geçişimizin en güzel kanıtlarıdır.**

Biz büyük hayaller kurmaya ve daha yeşil bir yarın için bugünden hazır olmaya devam edeceğiz. Bu yolda en büyük motivasyonumuz ise çalışma arkadaşlarımızın bize fısıldadığı o büyük gerçek:

Değişim içimizden geliyor ve Aldo'yu değiştiren biziz!

Yönetim Kurulu Mesajı

Önceliğimiz geleceğimiz diyor, yeşil için adım atıyoruz.

2025 yılı, Aldo Grup için teknolojinin yeşil dönüşümle mühürlendiği, inovasyonun operasyonel her süreçte temel itici güç haline geldiği bir dönüm noktası olmuştur.

Bu vizyonun en somut örneği olan V-Pyro projemizle piroliz teknolojisinde global standartları belirleyerek, atıkları katma değerli ve karbon negatif ürünlere dönüştürme başarımızı **Avrupa Birliği Sürdürülebilir Görevler (EU Missions) tüzüğüne taşıdık.** TÜBİTAK ile yürüttüğümüz üniversite-sanayi iş birlikleri ve yeşil dönüşüm projeleri, Ar-Ge gücümüzün uluslararası arenadaki tescili olmuştur.

Elektrikli araçlar üzerinde yaptığımız Ar-Ge çalışmaları ile mobiliteyi sadece bir satış kanalı değil, bir ekosistem olarak görüyoruz. Güneş enerjisi santrallerimizden elektrikli araç şarj altyapımıza kadar her alanda dijital dayanıklılığımızı artırarak, Türkiye'nin teknoloji odaklı yeşil kalkınmasına liderlik etmeye devam edeceğiz."

Haluk Veli Doğan
Yönetim Kurulu Başkan Yardımcısı

Aldo Grup olarak, sürdürülebilir büyümenin ancak kapsayıcı bir kurum kültürü ve insan odaklı bir yaklaşımla mümkün olduğuna inanıyoruz. Temmuz 2025'te hayata geçirdiğimiz Sürdürülebilirlik Komitesi, bu inancımızı kurumsallaştıran ve 'Değişim içimizden geliyor' mottomuzu tüm şirketlerimize yayan en önemli organımız olmuştur.

Hedeflerimiz doğrultusunda; çalışan refahını artıran, dijital dönüşümü iş gücü gelişimiyle birleştiren adil bir çalışma ortamı inşa ediyoruz. **Özellikle kadın yöneticilerimizin liderlik ettiği projeler,** grubumuzun verimliliğini ve barışçıl dünya vizyonunu güçlendirmektedir.

Aldo Kadın Platformu çatısı altında hayata geçirdiğimiz tüm eylemlerle toplumsal cinsiyet eşitliğini stratejik bir öncelik olarak raporluyoruz. 2026 yılı için belirlediğimiz somut İK hedefleri ve kadın istihdamına yönelik proaktif adımlarımızla, sürdürülebilirliği bir liderlik ekolü haline getiren tüm 'Aldo Sürdürülebilirlik Liderleri' ile geleceği daha adil ve güçlü bir şekilde inşa edeceğiz.

Ruken Doğan
Yönetim Kurulu Üyesi

1969 yılında Kahramanmaraş'ta Doğanlar San. Ve Tic. Koll. Şti. adı altında Çırçır ve Prese fabrikası kurularak grubun temelleri atıldı. Pamuk çekirdeği yağı imalatı ile iş hayatına başlayan şirket, yaş meyve ve sebze ürünlerinde ticarete devam ederek farklı sektörlerdeki varlığını genişletti. Tarım ürünleri ve çiftlik işletmesi ile hızla büyüyen şirket 1980 yılından sonra Mersin'e taşındı. Enerji, otomotiv, turizm, sanayi ve teknoloji sektörlerine yayılan büyük bir çatı haline geldi.

1969'te atılan sağlam temellerimizin üzerine, sürdürülebilir ve yeşil bir gelecek, eşitlikçi ve özgür bir toplum inşa ediyoruz.

Yeşil enerjinin önemini fazlasıyla farkındayız. Bu nedenle toplumumuz için daha fazla temiz enerji üretecek, daha iyi iş imkanları açacak, daha kaliteli bir eğitim ve daha parlak bir gelecek olanağı sunacak projeler üstleniyoruz. Grup içinde ve dışında sanatsal ve sosyal faaliyetlere ağırlık veriyoruz.

Vizyonumuz, değişen ve gelişen koşullarda bir adım önde olmak, yaratıcı hizmetlerle müşteri beklentilerini en iyi şekilde karşılamak, gelecek nesillere karşı sorumluluklarımızı yerine getirmek ve sürdürülebilir büyümeyi sağlamaktır.

50 yılı aşkın süredir devam eden serüvenimizde, lider olmanın kolay yolu değil doğru yolu seçmek olduğunu öğrendik. Hep birlikte büyürken ve zorluklarla yüzleşmeye devam ederken, her gün daha yeşil bir Türkiye için adımlar atmaya devam edeceğiz.

Hedeflerimiz arasında şeffaf bir işletme olarak ömür boyu hatırlanacak benzersiz bir müşteri deneyimi yaratmak, sosyal ve kültürel katkılarda bulunarak ülkemize karşı üzerimize düşen görevleri yerine getirmek ve elbette yenilenebilir enerji ile sürdürülebilir bir toplum için elimizden geleni yapmak yer alıyor.

Herkesin tüm inanç, etnik kültür ve fikirlerine saygı ve sevgiyle yaklaşıp değer verdiğimiz kültürümüzde bir aile olarak büyümeyi ve geleceği birlikte inşa etmeyi önemsiyoruz. Türkiye'nin daha yeşil yarınlara sahip olması için yol göstermeye devam ederken mutluluk ve gurur doluyuz.

Daha yeşil ve adil bir dünyaya doğru

Grubumuza ait 2025 yılı anahtar verileri

163 MWh

Güneş enerjisi üretimi

18,2 tCO_2e

Eş değer karbon azaltımı

%34

2025 yılı işe alımlarında kadın çalışan oranı

Rapor hakkında

Aldo Grup olarak sürdürülebilirlik vizyonumuzun temel çıktısı olan yıllık sürdürülebilirlik raporlarımızdan üçüncüsünü hazırladık. 2025 yılı içerisinde çevremizi ve içinde yaşadığımız toplumu nasıl etkilediğimizi ortaya koymayı amaçlayan bu raporla bir kez daha tüketimlerimizi ve sosyal faaliyetlerimizi **karşılaştırma ve değerlendirme** imkanı buluyor ve sürdürülebilirlik yolculuğumuzun sonraki adımlarına ışık tutuyoruz.

Sürdürülebilirliğe yönelik çalışmalarımızın çerçevesini oluşturan Birleşmiş Milletler Sürdürülebilir Kalkınma Amaçları'ndan **Toplumsal Cinsiyet Eşitliği, Erişilebilir ve Temiz Enerji ve Sorumlu Üretim ve Tüketim** hedeflerini sahiplenerek stratejimizin küresel bağlamda da anlam ifade etmesini sağlıyoruz. Tüm insanlığa fayda sağlayacak bu hedefler için mücadele edeceğimizi taahhüt ediyoruz.

Farklı sektörlerde faaliyet gösteren grup şirketlerimizin tüketim ve emisyon değerlerini, **uluslararası kabul görmüş metodolojiler** ile ölçerek, şeffaf bir biçimde sunuyoruz.

Bu raporu neden hazırladık?

Günümüzde kurumsal sürdürülebilirlik raporlarının büyük bir kısmı çeşitli ticari zorunluluklar ve uyumluluk gereksinimleri sebebiyle yayınlanmaktadır. Aldo Grup olarak çevresel ve sosyal hesap verebilirliğin bir zaruret değil, tüm **şirketlerin içselleştirmesi beklenen yeni standart** olması gerektiğine inanıyoruz. Bu kapsamda, alanımızda öncü bir inisiyatif alarak **emisyon değerlerimizi ve cinsiyet eşitliği** çerçevesinde sosyal etkimizi raporlamaya devam ediyoruz.

2025 Raporunda da, bir önceki yılda başlatmış olduğumuz **karşılaştırma temelinde** paydaşlarımız ile beraber, şeffaflıkla ilerleyeceğimiz sürdürülebilirlik yolculuğumuza raporlama pratiklerimiz için sağlam temeller atmaya gayret ediyoruz. Raporun yazım sürecini tamamen şirket içinde yürüterek sürdürülebilirliğin kurumsal kültürümüzde yer edinmesini ve bu alanda ihtiyacımız olan insan kaynağının yaratılmasını amaçlıyoruz. Bu yıl kurulan "**Sürdürülebilirlik Komitesi"** sayesinde konuyu tüm çalışanlarımızla paylaşmak ve onların katkılarını almak için bir platform oluşturduk. Kendi performansımızı ölçmek için somut ve bilimsel veriye dayalı yöntemleri belirlerken, veri toplama ve işleme süreçlerinin şirketlerimizde dijitalleşme ve veri odaklı karar alma anlayışını yaygınlaştırmasını sağlıyoruz.

Grubumuzun çevreye ve insana faydalı bir şekilde büyümeye devam etmesi en büyük önceliğimiz. Çünkü değişim içimizden geliyor.

Grup Şirketlerimiz

İyi bir yarın için bugünden hazırız

Dinamik, sürdürülebilir, teknolojiyi verimli kullanan ve müşteri memnuniyeti odaklı yapımız ile dokunduğumuz her sektörde kusursuz hizmet ve deneyim, vazgeçilmez prensibimiz.

Turizm

Hak Ettiğiniz Tatile Kavuşmak İçin

Olbios Marina Resort Hotel, yeşilin içerisinde, , su kaydıraklı havuzları ve kum plajı ile Sürdürülebilir Turizm belgeli, Mavi Bayrak ödülü ve Yeşil Anahtar eko-etiketine sahiptir. Yeşil Yıldız ödülü ile Çukurova bölgesinde çevreye duyarlılık plaketi almayı başaran ilk otel, müşterilerimize benzersiz bir tatil deneyimi sunmaktadır.

www.olbios.com
Kumkuyu Kasabası - Erdemli, Mersin/Türkiye

Enerji

Yeşil Bir Geleceğe Hoş Geldiniz

ALDO Enerji, teknik donanımı ile güneş enerjisi santralleri için verimlilik danışmanlığı, fizibilite çalışmaları, mühendislik hizmeti, materyal ve ekipman tedariğinde bulunarak sistem tasarımı ve uygulamaları, montaj ve devreye alma hizmetleri ile anahtar teslimi santral kurulumu yapmaktadır.

www.aldoenerji.com
Göksu Mah. Çuvalcı Sk. Seda Çıkmazı No:4 – 34815
Anadoluhisarı Beykoz/İstanbul

Geleceğe Işık Tutan Enerji

Türkiye'nin enerji sektöründe ileri gelen isimlerinden ALDO Enerji ile İş Enerji, güçlerini Soliges Yenilenebilir Enerji'de birleştirerek, Türkiye'de bir ilke imza attı. Böylece ülkemizde ilk defa bir enerji şirketi ile banka ortaklığı gerçekleşmiş oldu. Soliges, alanının öncüsü iki büyük markanın getirdiği güçle, çevresel sorunlarla mücadele etmenin yanında, ekonomik büyüme ve kalkınma da yaratıyor. Yeşil ekonomiyle, doğal kaynakları ve ekolojik sistemleri koruyan, daha adil, verimli ve güçlü bir toplum yaratmayı hedefliyor.

www.soliges.com.tr

Sanayi

Yenilikçi Ürünler, İnovatif Hedefler

40 yılı aşan tecrübe ve deneyimimiz ile müşterilerimize özel çözümler tasarlayarak, en yeni teknolojileri hızlı ve etkin bir şekilde uygulamayı hedefliyoruz. Elektrikli araç ve mobilite sistemleri için ARGE çalışmaları, otomatik kayar kapı ve basamak sistemleri, koltuk takip ve kamera sistemleri, araç içi iklimlendirme sistemleri ile fırçasız motorların üretim, satış ve satış sonrasında sunduğumuz kaliteli hizmet ile müşteri memnuniyetini sağlıyor, sektöre yenilikçi ürünler sunuyoruz.

www.veldo.com.tr
İTOSB, 2. Cadde No:24, Tepeören Osb/Tuzla/İstanbul

Teknoloji

Yeşil Dönüşümde İnovasyon Gücü

V-Pyro; tamamen kendi üretimimiz olan piroliz reaktörleri ve teknolojisini kullanarak tarımsal ve endüstriyel atıkların geri dönüştürülmesinden elde edilen ürünler ve enerji üretimine odaklanmaktadır. Plastik ve biyokütle geri dönüşüm süreçleri için iki adet piroliz reaktörü kurularak toplamda 300.000 kg biyokütle ve 40.000 kg plastik atık başarıyla geri dönüştürülmüştür.

www.v-pyro.com
GMK Bulvarı Akdeniz Mah Opat Plaza Mezitli/Mersin

Herkes İçin Yenilenebilir Enerji

Aldogreen ile yeşil bir geleceğe doğru adım atarken, herkesin yenilenebilir enerji kaynaklarına doğrudan erişimini amaçlıyoruz. Bunu da yeşil enerji ile blokzincir teknolojilerinin ortak kullanımı ile şeffaf ve hesap verilebilir bir biçimde ürünler ortaya koyarak sağlıyoruz. Bir Aldogreen projesi olan Greenzy ile karbon emisyonlarını dengeliyoruz.

www.aldogreen.com
Vinkenburgstraat 2 A, 3512AB Utrecht, Hollanda

Otomotiv

Aracınız Uzman Ellerde

Opat Volkswagen Yetkili Satıcı ve Servisi 1996 yılından bu yana Mersin'de, güncel teknolojileri kullanarak müşteri memnuniyetini esas alan, uzman, güvenilir ve verimli hizmet sunmaktadır. Bu hizmetler arasında yeni araç satışı, ikinci el alım-satım, satış sonrası hizmetler, kredi finansman ve sigorta bulunmaktadır.

opat.vw.com.tr
GMK Bulvarı Opat Plaza, Mezitli/Mersin

Sahip Olduğunuz Ayrıcalığı Hissedin

Audi'nin sunduğu özel avantajları her an hissedebilmek için uzman kadromuz ve çözüm odaklı yaklaşımımız ile sizlerin hizmetindeyiz. Yenilikleri takip ederek dijital çağın öncülüğünü üstlenirken, müşterilerimizi hayallerindeki otomobil ile buluşturuyoruz.

aldo.audi.com.tr
GMK Bulvarı 75. Yıl Mah. No:899/B
Davultepe Mezitli/Mersin

İkinci El Araç, Birinci Kalite Hizmet

Doğuş Oto Değerlendirme, ülke genelide üst düzey kalite ikinci el araç alım, satım ve takas hizmetlerini gerçekleştirmektedir. Kurumsal ikinci el sektöründeki liderliğini sağlayan DOD, güvenin sembolü olarak kabul edilmiş, çalışmalar ve projeler geliştirerek sektörde öncü haline gelmiştir.

opatmersin.dod.com.tr
GMK Bulvarı Opat Plaza, Mezitli/Mersin

Aldo Grup Sürdürülebilirlik Komitesi

Sürdürülebilirlik, Aldo Grup'ta yalnızca çevresel bir sorumluluk değil; iş yapış biçimimizden kurum kültürümüze kadar uzanan bir bütünün parçasıdır

Bu vizyonla, çevresel, sosyal, ekonomik ve dijital etkilerimizi daha bilinçli yönetmek ve Birleşmiş Milletler Sürdürülebilir Kalkınma Amaçları (SKA) ile uyumlu stratejiler geliştirmek amacıyla Temmuz 2025 itibariyle ayında Aldo Grup Sürdürülebilirlik Komitesi'ni kurduk.

Yönetim Kurulu Üyemiz **Ruken Doğan**'ın başkanlığında ve İç Denetim Müdürlüğü liderliğinde çalışmalarına başlayan komitemiz, grup şirketlerimizin farklı departmanlarından gelen 10 değerli üyeden oluşmaktadır.

Sürdürülebilirlik kültürünü grup içinde ve dışında görünür kılmak amacıyla, komite üyelerimizin ünvanlarına **"Aldo Sürdürülebilirlik Lideri"** ibaresi eklenmiştir.

Yılda en az dört kez toplanan Komitemizin ana sorumlulukları şunlardır:

Strateji ve Yol Haritası: Sürdürülebilirlik hedefleri doğrultusunda grubun yol haritasını hazırlamak ve Birleşmiş Milletler SKA'larını şirket stratejisine entegre etmek.

Entegrasyon ve Proje Geliştirme: Sürdürülebilirliğin iş süreçlerine entegrasyonunu sağlamak ve karbon salımını azaltmaya yönelik iklim değişikliği projeleri geliştirmek.

İzleme ve Raporlama: Grup şirketlerinin emisyon değerlerini ve sürdürülebilirlik performansını izleyerek Yönetim Kurulu'na raporlamak.

Farkındalık ve İletişim: Kurum içi eğitimler ve iletişim çalışmalarıyla sürdürülebilirlik kültürünün tüm çalışanlar tarafından içselleştirilmesini sağlamak.

Aldo Sürdürülebilirlik Lideri

Tasarruf Tedbirleri ve Projeler

Yeni tesisat ve yapılaşmalarda malzemeler enerji tasarrufu sağlayacak teknolojik ve verimli alternatiflerle planlanacak ve yenilenecektir.

"Sıfır Atık" sertifikasyonu, atıkların kaynağında ayrıştırılması ve özellikle inovatif yöntemlere yatırım yapılması vurgulanmıştır.

Tarımsal ve plastik atıkların V-Pyro projesi ile **karbon negatif, katma değerli ürünlere (biochar)** dönüştürülmesi süreçleri hızlandırılarak döngüsel ekonomiye katkı sağlanacaktır.

Sürdürülebilirlik Komitesi 2026 Yılı Aksiyon Planları

Ağustos-Eylül 2025 aylarında tüm katılımcılarla yürütülen anket çalışmaları sonucunda, **Aldo Grup'un sürdürülebilirlik vizyonu** dört ana tema etrafında şekillendirilmiş ve 2026 yılı için somut aksiyon planları oluşturulmuştur.

Toplumsal Cinsiyet Eşitliği ve Kapsayıcılık
Anket sonuçları; işe alımda pozitif ayrımcılık, mentorluk programları ve kapsayıcı dil kullanımının önemini ortaya koymuştur.

Farkındalık İletişimi
Erkek çalışanların farkındalığını artırmak için "Eşit Sözlük" kapsamında eğitici içerikler hazırlanarak ortak kullanım alanlarında afişlenecektir.

Kadın Emeğinin Görünürlüğü
V-Pyro ürünlerinin paketlenmesi gibi süreçlerde kadın iş gücü kullanımına öncelik verilecek ve ürünlerde "Kadın emeği ile paketlenmiştir" ibaresi kullanılacaktır.

Eşitlik Hikayeleri
Kadın lider programı ve bekar annelere yönelik desteklerin katılımcılardaki yansımalarını görünür kılmak için "Eşitlik Hikayeleri" adıyla içerikler üretilecektir.

İK Hedefleri
2026 yılı İK raporlarında her şirket için yeni işe alımda kadın çalışan sayısı ve oranı spesifik hedefler olarak belirlenip takip edilecektir.

Birleşmiş Milletler Sürdürülebilir Kalkınma Amaçları

Büyük resmin parçası

2030 yılına kadar insana yakışır bir yaşam için yapılan küresel çağrıya Aldo Grup olarak biz de destek veriyoruz. Bu sebeple sürdürülebilirlik stratejimizi Birleşmiş Milletler Sürdürülebilir Kalkınma Amaçları (SKA'lar) çerçevesinde şekillendirdik. Başlangıç noktası olarak **Toplumsal Cinsiyet Eşitliği, Erişilebilir ve Temiz Enerji, ve Sorumlu Üretim ve Tüketim** amaçlarına odaklandık.

Neden bu 3 amaç seçildi?

Faaliyetlerimizi şekillendirmek ve **gerçekçi hedefler** belirleyebilmek için öncelikle bu üç SKA'ya yoğunlaşma kararı aldık. Yönetim tekniklerimizi iyileştirerek çalışanlarımız ve diğer paydaşlarımız ile Toplumsal Cinsiyet Eşitliği amacına doğru ilerleme kaydetmek en önemli önceliklerimizden biri. Erişilebilir ve Temiz Enerji, güneş enerjisi alanında faaliyet gösteren şirketimiz Aldo Enerji'nin grubumuzdaki rolü açısından bizim için doğal bir odak alanı.

Benzer şekilde Sorumlu Üretim ve Tüketim, özellikle Veldo Teknoloji'nin tasarım ve imalat faaliyetlerinden dolayı sahip olduğumuz bir hedef. Bu üç amaç mevcut çalışma alanlarımızın ötesinde, Aldo Grup olarak ulaşmak istediğimiz yeni hedefler için de bize yol gösteriyor. Tüm grup şirketlerimizin tüketimini azaltarak ve üretim tekniklerini iyileştirerek **daha çevreci bir yapıya** evrilmesini hedefliyoruz. İleride daha fazla SKA'yı stratejimize dahil ederek **sürdürülebilirlik hedeflerimizi genişleteceğiz.**

UNITED NATIONS
BİRLEŞMİŞ MİLLETLER

Sürdürülebilir Kalkınma İçin
KÜRESEL AMAÇLAR

Sürdürülebilir Kalkınma Amaçları ne anlama geliyor?

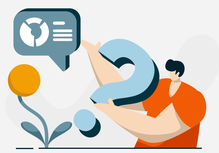

Sürdürülebilir Kalkınma Amaçları (SKA'lar) farklı gelişmişlik seviyesindeki ülkeler için geçerli 17 evrensel hedeften oluşan bir eylem çağrısıdır. Yoksulluğu ortadan kaldırmak, gezegenimizi korumak, tüm insanların barış ve refah içinde yaşamasını sağlamak ve küresel ve yerel sürdürülebilir kalkınma uygulamalarına bir çerçeve oluşturmak amacıyla 2030'da tamamlanacak bir yol haritası ortaya koymaktadır. SKA'lar, Birleşmiş Milletlere üye ülkeler tarafından Eylül 2015'te Birleşmiş Milletler Genel Kurulu'nda kabul edilip 1 Ocak 2016 tarihinde yürürlüğe girmiştir. Hükümetler tarafından 2001 yılında kabul edilip Aralık 2015 tarihinde geçerliliğini yitiren Binyıl Kalkınma Hedeflerini takiben ve bu hedefler üzerine inşa edilmiştir.

Toplumsal Cinsiyet Eşitliği

Adil bir iş yeri, adil bir dünya

Toplumsal Cinsiyet Eşitliği kalkınma amacı; kadın ve erkeklerin eşit haklara sahip olması, ayrımcılıkla mücadele edilmesi ve cinsiyet temelli şiddetin sona erdirilmesi için çaba gösterilmesi anlamına gelmektedir.

Toplumsal cinsiyet eşitliği, insan haklarına saygı gösterme, adil ve eşitlikçi bir toplum oluşturma, ekonomik kalkınmayı teşvik etme ve sürdürülebilir kalkınmayı sağlama açısından son derece önemlidir. Bu hedef, kadınların liderlik rollerinde daha fazla yer almasını da teşvik etmeyi amaçlamaktadır.

Aldo Grup olarak iş yerinde **adil fırsatlar** sağlayarak kadın ve erkek çalışanlarımızın **eşit haklara** sahip olması için çaba gösteriyoruz. Bu hedefe ulaşmak için iş ortamında cinsiyet temelli ayrımcılığa karşı mücadele ediyor, kadın çalışanların liderlik pozisyonlarına yükselmelerini teşvik ediyor ve **eşit ücret politikaları** benimsiyoruz. İşe alım sürecinde adaylar arasında fırsat eşitliği sağlamaya özen gösteriyor ve cinsiyete bağlı ayrımcılığa karşı duruyoruz.

Toplumsal cinsiyet eşitliğini destekleyen iş yerlerimizin **daha adil, daha sürdürülebilir ve daha güçlü** bir topluma katkıda bulunacağına inanıyoruz.

Çalışan istatistikleri

2025 yılı itibarıyla, Aldo Grup olarak toplumsal cinsiyet eşitliği konusundaki kararlılığımızı daha da güçlendirdik. Kadın ve erkek çalışanlarımızın eşit haklara sahip olması, sadece iş yerinde adil fırsatlar yaratmakla sınırlı kalmıyor; aynı zamanda kapsayıcı, sürdürülebilir ve güçlü bir topluma katkıda bulunma vizyonumuzu da pekiştiriyor.

Bu doğrultuda, iş yerlerimizde toplumsal cinsiyet eşitliğini destekleyen politikalar ve uygulamalarla daha adil bir çalışma ortamı yaratmak için çalışmaya devam ediyoruz. Cinsiyet temelli ayrımcılıkla mücadelede liderlik ediyor, **kadın çalışanlarımızın yönetici pozisyonlarına yükselmesi hedeflerimizi somutlaştırdık.**

Eşit ücret politikalarımızla da, iş hayatında kadınların karşılaştığı engelleri aşmayı hedefliyor ve işe alım süreçlerimizde fırsat eşitliğine öncelik veriyoruz.

Çalışan sayısı

Şirket	Kadın	Erkek	Toplam
Aldo Enerji			
Mavi Yaka	6	118	124
Beyaz Yaka	16	31	47
Veldo Teknoloji			
Mavi Yaka	2	72	74
Beyaz Yaka	9	27	36
Olbios Marina Resort			
Çalışan Sayısı	4	11	15
Aldo Audi			
Mavi Yaka	5	18	23
Beyaz Yaka	7	7	14
Opat Volkswagen			
Mavi Yaka	10	55	65
Beyaz Yaka	33	37	70
V-Pyro			
Çalışan sayısı	1	14	15
Olba Mobility			
Çalışan sayısı	1	5	6
Toplam	**94**	**395**	**489**

Çalışanlarımızın cinsiyet kırılımı %19 kadın, %81 erkek şeklindedir. Beyaz yaka çalışanlarımızda bu oranlar %59 kadın ve %41 erkeğe ulaşmaktadır. Tüm kadın çalışanlarımız tam zamanlı çalışmaktadır.

2025'de işe alınanlarda kadınların oranı %34 olmuştur.

İşe alımlarda kadın oranı

	2022	2023	2024	2025
Aldo Grup	%28	%22	%20	%34

Hedefler

Temmuz 2025'te kurulan Sürdürülebilirlik Komitemiz, çalışan anketlerinden elde ettiği verilerle toplumsal cinsiyet eşitliği alanında 2026 yılı için şu güçlü aksiyonları planlamıştır:

Erkek Dili ve Edebiyatı Projesi
Erkek çalışanlarımızın farkındalığını artırmak amacıyla, iletişimde cinsiyetçi kalıpları yıkacak eğlenceli ve eğitici içerikler hazırlanıp ortak alanlarda sergilenecektir.

Kadın Emeği Görünürlüğü
Tarsus'taki yeni V-Pyro tesisimizdeki paketleme operasyonlarında kadın kooperatifleriyle iş birliği yapılacak ve ürünlerin üzerinde "Kadın emeği ile paketlenmiştir" ibaresi yer alacaktır.

Eşitlik Hikayeleri
Kadın Lider Programı ve Bekar Anneler desteği gibi projelerimizin çalışanlarımızdaki olumlu yansımalarını görünür kılmak için özel içerikler üretilecektir.

İK Süreçlerinde Hedefli Takip
Tüm şirketlerimizin yeni işe alımlarında, kadın çalışan sayısı hedefleri net olarak belirlenecek; ERP sistemleri üzerinden bu oranların gerçekleşme durumları düzenli olarak raporlanacaktır. Kritik pozisyonlar için sadece kadın adayların değerlendirileceği "+1 Kadrosu" gibi pozitif ayrımcılık uygulamaları hayata geçirilecektir

Toplumsal Cinsiyet Eşitliği Çalıştayı / Opat Plaza Mersin

Aldo Kadın Platformu'nun Genişleyen Etki Alanı

Cumhuriyetimizin 100. yılında kurduğumuz **Aldo Kadın Platformu**, 2025 yılında sadece bir fikir paylaşım alanı olmaktan çıkıp, çalışanlarımıza dokunan güçlü projelere imza atmaya devam etmektedir;

Kadın Liderler Gelişim Programı
Aldo Grup Performans Değerlendirme Kriterlerine göre seçilen ve liderlik potansiyeli taşıyan kadın çalışanlarımıza yönelik yepyeni bir program başlattık. Bir yıl sürecek bu programda e-öğrenme modülleri, yüz yüze eğitimler ve mentorluk destekleri sunulmaktadır.

Bekar Anneler Dayanışma Grubu
İş hayatında çoğu zaman görünmeyen bir yükü omuzlayan bekar annelerimiz için Bekar Anneler Derneği iş birliğiyle bir dayanışma çemberi kurduk. 1 Ekim 2025 tarihinde Olbios Otel'de 13 bekar annemizin katılımıyla yüz yüze gerçekleşen ilk toplantımızla başlayan bu program; psikososyal destek, duygu düzenleme ve iş-özel yaşam dengesi temalarında altı ay boyunca uzman moderatörler eşliğinde devam etmektedir.

"Aldo'yu Değiştirenler" Kampanyası
Ekim ayında başlattığımız bu iç iletişim kampanyası ile sadece yaptıkları işle değil; enerjileri, disiplinleri ve ilham veren hikayeleriyle Aldo'ya değer katan kadınlarımızın (ve tüm çalışanlarımızın) hikayelerini görünür kıldık.

Toplumsal Cinsiyet Eşitliği Çalıştayı

Dünya Kadınlar Günü etkinliklerimiz çerçevesinde Aldo Grup Kadın Platformu ev sahipliğinde Mersin'de düzenlediğimiz, Prof. Dr. Hülya Uğur Tanrıöver'in eğitmen olarak yer aldığı **Toplumsal Cinsiyet Eşitliği Çalıştayımıza** Aldo Grup yönetim kurulumuz, grubumuzun üst ve orta düzey yöneticileri ile kadın ve erkek çalışanlarımız katıldı.

Aile, toplum ve iş hayatındaki kadın algısından kadınların yaşadığı sorunlara, cinsiyet eşitliği kavramından bu hedefe ulaşmak adına neler yapılabileceğine, pek çok konuda önemli bilgilerin aktarıldığı çalıştayımızın ikinci yarısında da **Prof. Dr. Hülya Uğur Tanrıöver** kadın çalışanlarımıza özel bir paylaşım çemberi düzenledi.

Aldo Grup olarak kadınlarımızın **gerek iş hayatında gerekse toplumsal alanda** eşit hak ve fırsatlardan yararlanabilmeleri için çalışmaya devam edeceğiz.

Toplumsal Cinsiyet Eşitliği Çalıştayı / Opat Plaza Mersin

YKKD 7. Dönem Lansmanı - Swissotel The Bosphorus İstanbul

Yönetim Kurulunda Kadın Derneği 7. Dönem Lansmanı

Yönetim Kurulu Üyemiz Ruken Doğan'ın üyesi olduğu dernek, bu misyon doğrultusunda Türkiye'nin ilk "Şirketler Arası Mentörluk ve Bağımsız Yönetim Kurulu Üyeliği Sertifika Programı" gibi öncü projeler yürütmektedir.

16 Aralık 2025 tarihinde yapılan **Yönetim Kurulunda Kadın Derneği 7. Dönem Lansmanı'nda, "Sürdürülebilirlik Sponsoru" olarak yer aldık.** Etkinliğin karbon ayak izinin ölçülerek karbon nötr hale getirilmesi ve bu etkinin, kendi girişimimiz olan Greenzy'nin şeffaf web3 altyapısı aracılığıyla kendi güneş enerji santrallerimizden elde edilen karbon azaltımlarıyla dengelenmesi; sürdürülebilirliği yalnızca bir söylem değil, somut bir sorumluluk olarak ele alma yaklaşımımızın güçlü bir yansımasıydı.

Katılımcılarımıza hediye ettiğimiz, Aldo Grup çatısı altında V-Pyro markamızın piroliz teknolojisiyle organik atıklardan ürettiği **Karbon Küpleri** ise bu yaklaşımın sembolik, ancak kalıcı bir parçası oldu. İçlerinde bir ağaca dönüşmeye hazır tohumlar barındıran bu küplerin, toprağa ve geleceğe küçük ama anlamlı bir katkı sunacağına inanıyoruz.

8 Mart İşimizde Eşitiz Etkinliği- İsveç Başkonsolosluğu İstanbul

Yanındayız Derneği

Yönetim Kurulu Üyemiz **Kerem Dicle Coşkun** Aldo Grup Kadın Platformunu da temsilen, 8 Mart Dünya Kadınlar Günü etkinlikleri çerçevesinde Yanındayız Derneği'nin, İsveç Başkonsolosluğu'nun desteğiyle hayata geçirilen, **İşimizde Eşitiz** projesinin kapanış toplantısına katıldı.

Toplantıda Yanındayız Derneği Başkanı Sn. Selen Okay Akçalı ve İsveç İstanbul Konsolosu Sn. Johanna Stromquist de birer konuşma yaptı.

Proje kapsamında yürütülen çalışmalar sayesinde erkek egemen çalışma sahasında elde edilen farkındalığın arttığı ve derneğin ulaşmayı başardığı **çalışanların %85'inin erkeklerden oluşmasıyla,** projenin Yanındayız Derneği'nin değişimi erkeklerle birlikte inşa etme misyonuna çok önemli bir katkı sağladığı açıklandı.

YANINDAYIZ

Erişilebilir ve Temiz Enerji

Herkes için güneşli yarınlar

Erişilebilir ve Temiz Enerji; dünya genelinde karbonsuz enerji kaynaklarına erişimi artırmayı ve temiz enerjinin yaygınlaşmasını destekleyen sürdürülebilir kalkınma amacıdır.

Enerji verimliliği uygulamalarının hızlandırılması ve yenilenebilir enerji kaynaklarına yatırım yapılmasına öncelik verilmesi hedeflenmektedir. Bu küresel hedefin başarıya ulaşması, enerji yoksulluğunun azaltılması, çevre kirliliğinin önlenmesi, iklim değişikliğiyle mücadele edilmesi ve ekonomik kalkınmanın desteklenmesi gibi birçok olumlu sonuca katkıda bulunacaktır. Aldo Grup olarak sürdürülebilir bir geleceğe katkıda bulunmak adına Erişilebilir ve Temiz Enerji hedefine büyük önem veriyoruz. **2025 yılında 5 şehirde inşa ettiğimiz 6 ve operasyonlarını sürdürdüğümüz 128 GES projemiz ile** ülkemizin elektrik üretiminde yenilenebilir kaynakların payının artmasına yardımcı oluyoruz. Böylece, hem doğal kaynaklarımızı koruyarak çevreye katkı sağlamayı hem de ülkemizin enerji ihtiyacını sürdürülebilir bir şekilde karşılamayı amaçlıyoruz.

Yeşil enerji üretimi

Grup şirketlerimizden Opat Volkswagen ve Aldo Enerji ile birlikte güneşten elde edilen enerjiyle elektrik tüketimimizin bir kısmını karşıladığımız çatı GES projemiz ile 2025 yılında 31,9 MWh elektrik tüketimini kendi kaynaklarımızdan sağlayarak **18.2 ton karbon salımını engelledik.** Aldo Enerji'nin işlettiği GES projeleriyle sayesinde ise 2018'den bu yana toplam 932.321 MWh yeşil enerji üreterek ülkemizde **580 bin ton karbon salımının önüne geçtik.**

Santrallerimizin üretim verimliliğini yüksek tutmak adına panel temizliğini periyodik olarak gerçekleştirerek, kirlenmeden kaynaklı %20'ye ulaşan üretim kayıplarını önlüyoruz. Kendi santrallerimize ek olarak, sağladığımız denetim, bakım ve onarım gibi hizmetler ile gerçekleştirdiğimiz 128 proje operasyonu sayesinde güneş enerjisini **daha erişilebilir** kılıyoruz.

İnovasyon ve Şeffaflık

Bir Aldo Grup iştiraki olan Aldogreen, Greenzy platformu ile yeşil bir geleceğe doğru adım atarken, herkesin yenilenebilir enerji kaynaklarına doğrudan erişimini amaçlıyoruz. Bunu da yeşil enerji ile blokzincir teknolojilerinin ortak kullanımı ile şeffaf ve hesap verilebilir bir biçimde ürünler ortaya koyarak sağlıyoruz. Greenzy, tüm İş Bankası kullanıcılarına ana menüden ulaşan bir uygulama olmayı başardı.

10 MWp gücünde güneş santrallerimiz için **Uluslararası Yenilenebilir Enerji Sertifikası (IREC) ve GCC karbon sertifikası** başvurularını tamamlayarak sertifikalarımız aldık.

Bu adımlar, şeffaflık ilkemize olan bağlılığımızı ve karbon nötrleme kapasitemizi genişletme yönündeki kararlılığımızı güçlendiriyor. IREC sertifikasyonu, yalnızca kendi enerji üretimimizde değil, aynı zamanda dış paydaşlarımızın da bu süreçten yararlanmasını sağlamak için uluslararası standartlara uygun bir yapı sunuyor.

Karbon nötrleme çabalarımızı genişleterek, sürdürülebilirlik hedeflerimizi daha geniş bir kitleye ulaştırmayı hedefliyoruz.

24 MW Aldo Enerji GES Projesi - Bitlis Ahlat

Sorumlu Üretim ve Tüketim

Dönüşüm ve atık yönetimi: Duyarlı ve verimli üretim

Sorumlu Üretim ve Tüketim, sürdürülebilir bir ekonomiye geçişi tanımlayan küresel amaçtır.

Atık yönetimi çerçevesinde tesislerimizde belirli noktalarda **kağıt, pil ve ambalaj atıkları için toplama kutuları** bulunmaktadır ve anlaşmalı geri dönüşüm şirketleri tarafından her hafta bu atıklar alınmaktadır. Atık kağıt miktarını azaltmak amacıyla grup içerisinde kullanılan tüm bilgisayarlarda çift taraflı baskı alınmasına özen gösteriyor, arşivde imha zamanı gelen dosya içeriklerindeki kağıtları geri dönüşüme göndererek klasörleri yeniden kullanıyoruz. Temizlik malzemesi tedarikçilerimizi, minimum ambalaj atığı ve doğada çözünebilen ürün tedariki kriterlerine göre seçiyoruz.

Temizlik kağıt ürünlerinde tamamen geri dönüştürülmüş ürünleri tercih etmenin yanı sıra, kendi endüstriyel ormanlarından elde ettiği saf selüloz ile üretim yapan **Avrupa Birliği Çevre Dostu etiketli** bir markanın ürünlerini kullanıyoruz.

Ar-Ge faaliyetleri ve Piroliz

Özellikle tarımsal ve plastik atıkların yönetiminde büyük bir potansiyele sahip olan **piroliz**, hem karbon emisyonlarını azaltmak hem de atık miktarını minimize etmek için ideal bir çözüm sunuyor.

V-Pyro tarafından 2025 yılı içerisinde Mersin Agropark'ta kurulan yeni tesisin montaj çalışmaları büyük ölçüde tamamlanmış, aktif karbon üretim ünitesi, filtrasyon ve dolum sistemleri ile entegre bir üretim altyapısı oluşturulmuştur.

Bu sayede odun sirkesi ve türev ürünlerin endüstriyel ölçekte saflaştırılması ve ambalajlanması mümkün hale gelmiştir.

V-Pyro®
Pyrolysis Technology & Products

PAGÇEV 'den Ödül

V-Pyro tesislerinde atık malzemelerin yüksek teknoloji ürünlerine dönüştürülebileceğini kanıtlayan, plastik atıklardan elde ettiğimiz karbon siyahı ve **bitkisel atıklardan ürettiğimiz katran ile geliştirdiğimiz çevre dostu RF blocker boya** çalışmamız, PAGEV Türk Plastik Sanayicileri Vakfı ve TÜYAP işbirliğiyle düzenlenen PAGÇEV 2025'te "Otomotiv, Elektrikli ve Elektronik Ürün" kategorisinde ödüle layık görüldü.

Ödülü V-Pyro adına Sayın Kerem Dicle Coşkun aldı.

İnorganik Atık Reaktörleri

Piroliz Neden Önemli?

Piroliz, atıkları enerjiye dönüştürmede kilit bir teknoloji olarak öne çıkıyor. Bu süreç, yüksek sıcaklıkta oksijensiz bir ortamda atıkların parçalanarak sıvı yakıt, gaz ve karbon gibi değerli yan ürünler oluşturmasını sağlıyor. Özellikle tarımsal ve plastik atıkların yönetiminde büyük bir potansiyele sahip olan piroliz, hem **karbon emisyonlarını azaltmak** hem de atık miktarını minimize etmek için ideal bir çözüm sunuyor.

Mersin Ekonomi Zirvesi'nde Atıktan Değer Üreten Teknolojilerimizi Tanıttık

V-Pyro olarak, Mersin Ekonomi Zirvesi'nde yerimizi aldık! Aydınlık bir gelecek için teknoloji ve sürdürülebilirlik konuştuk! Mersin Ekonomi Zirvesi'nde, **atıkları değere dönüştüren patentli piroliz teknolojilerimizi** ve kentin tarım ve sanayisine sunabileceğimiz yenilikçi çözümleri paylaştık.

Toprağı zenginleştiren odun sirkemiz, Karbon-negatif biyokarbon ürünlerimiz ve atıktan ürettiğimiz temiz enerji kaynağı hidrojen ile ülkemizin sürdürülebilir kalkınma hedeflerine katkı sunmaya hazırız!

12.06.2025 - Mersin Ekonomi Zirvesi
Mersin Üniversitesi Akdeniz Kültür Merkezi

Faaliyet Alanları Tüketim Raporları

Şeffaflığın sürdürülebilirlik için hayati önem teşkil ettiğinin bilincindeyiz. Bu bölümde grup şirketlerimizin emisyon değerlerini yayınlayarak paydaşlarımızı sürdürülebilirlik yolculuğumuzun parçası olmaya davet ediyoruz.

Sürdürülebilirlik raporlarımız kapsamında, şirketlerimizin karbondioksit eş değeri emisyon verilerini paylaşarak iklim değişikliği ile mücadelede **katkımızı ölçmeyi** ve şeffaf veri raporlama süreçlerimizi standartlaştırmayı amaçlıyoruz.

Bu sayede ileriki raporlarımızda ölçülebilir ve erişilebilir hedefler belirleyerek sürdürülebilirlik stratejimizi **bilimsel bir yaklaşımla** güçlendireceğiz.

Grup şirketlerimizin emisyon envanterleri, üretim ve tüketim verilerinden yola çıkılarak hesaplanmış ve sürdürülebilirlik bağlamında hayata geçen düzenlemeler özetlenmiştir. Hesaplamalar, **Karbon Saydamlık Projesi (CDP)** gibi uluslararası raporlama standartlarında kullanılan **Greenhouse Gas Protocol** tarafından sunulan araçlar ile yapılmıştır.

Rapor hazırlanırken, mümkün olduğu ölçüde sektörlere özel metodolojiler uygulanmıştır. Olbios Marina Resort için **Hotel Carbon Measurement Initiative (HCMI) v2.0** metodolojisi kullanılmıştır.

Raporda **birinci ve ikinci kapsam emisyonlar** incelenmiştir. Emisyon kaynakları olarak şebekeden tüketilen elektrik, doğalgaz ve personel taşıması için tüketilen yakıt alınmıştır. Grup şirketlerimizin kendi faaliyetleri sonucunda karbon emisyonuna yol açan başka bir faaliyeti olmadığı tespit edilmiştir.

Bunlara ek olarak veri mevcudiyetine bağlı olarak tüketilen su, kağıt ve diğer atıklar için değerler bildirilmiştir. Toplanan ve raporlanan veriler, tüketim ve emisyon azaltımındaki **ilerlemeyi değerlendirmek** için kullanılmaktadır.

Aldo Enerji

Aldo Grup bünyesinde 2014 yılında kurulan Aldo Enerji, farklı çatı ölçeklerinden farklı arazi tiplerine kadar güneş enerjisi sistemleri kuran, alanında uzman bir enerji şirketidir.

	2022	2023	2024	**2025**
Elektrik tüketim miktarı (MWh)	192	275 ↑	180 ↓	201 ↑
Doğalgaz tüketim miktarı (m3)	18000	6720 ↓	8090 ↑	10194 ↑
Su tüketim miktarı (m3)	2400	829 ↓	4300 ↑	6507 ↑
Geri dönüştürülen kağıt ve plastik (kg)	1400	1200 ↓	560 ↓	260 ↓
Personal taşıma mesafe (km)	174000	200000 ↑	98592 ↓	72000 ↓
Personel taşıma yakıt tüketimi (lt)	14088	14800 ↑	7296 ↓	5760 ↓
A4 tüketim miktarı (kg)	1400	800 ↓	900 ↑	620 ↓
Atık miktarı (kg)	5000	3800 ↓	7800 ↑	3900 ↓

163 MWh

Yıllık elektrik üretimi

Aldo Enerji; Türkiye'nin 19 farklı bölgesinde işlettiği, toplam 101,33 kWp güç kapasitesine sahip santralleriyle 2025 yılında 163 MWh elektrik üretimi elde etti.

Aldo Enerji'ye ait 2025 yılı tüketim verilerine göre:

- Kapsam 1 (Personel Taşıması + Santral Bakım Araçları) emisyonları dikkate alındığında **60 tCO_2e**,
- Kapsam 2 (Satın alınan enerji) emisyonları dikkate alındığında **96 tCO_2e**,

toplam karbon salımı ise **156 tCO_2e** olarak kaydedilmiştir.

Öne çıkan değerler

Aldo Enerji, sahip olduğu güneş enerji santralleri ve yenilenebilir enerjiye yapmış olduğu yatırımlar sayesinde karbon emisyonlarını nötrleyen platformlara öncülük etmektedir.

Kapsam 1 ve 2 emisyonlar dikkate alındığında Aldo Enerji, ürettiği yenilenebilir enerji sayesinde yaklaşık **95 ton karbon** salımını engellemiştir.

Aldo Grup olarak karbon salımı yapılmamasının gerçekleşen emisyonların nötrlenmesinden daha faydalı olduğunun bilincindeyiz

Karbon negatif olmakla birlikte, **net sıfıra ulaşmak amacıyla** elektrik tüketimi bağlamında yenilenebilir kaynaklardan öz tüketime önem veriyoruz. Bu doğrultuda bir diğer grup şirketi olan Opat Volkswagen'a ait Mersin Opat Plaza'ya kurduğumuz çatı güneş enerjisi santrali sayesinde **kendi ürettiğimiz yenilenebilir enerjiyi kullanıyor** ve şebekeye olan bağımlılığımızı azaltıyoruz.

aldogreen

Aldo Enerji olarak aynı zamanda yenilikçi çözümleri öne çıkararak güneş enerjisinde dijitalleşme ve erişilebilirliği destekliyoruz.

Bir Aldo Grup iştiraki olan Aldogreen'in geliştirdiği blokzincir teknolojileri sayesinde, Aldo Enerji üretimlerini şeffaf ve güvenilir şekilde kamuya açık bir hale getirerek, Türkiye'de bir ilki başardık. **Greenzy platformu** ile cihazların karbonlarını nötrleyen uygulamamız, İş Bankası'nın mobil uygulaması İşCep içinde kullanıcılarla buluşmaya devam ediyor.

Opat

Opat Mersin - Tarsus | DOD İkinci elde güven

Opat Volkswagen & DOD

Opat Mersin & Tarsus Volkswagen Yetkili Satıcı ve Servisi ile DOD, yeni araç satışı, ikinci el alım – satım, SSH, kredi finansman ve sigorta konusunda güvenilir hizmet sunmaya devam etmektedir.

	2022	2023	2024	**2025**
Elektrik tüketim miktarı (MWh)	217	202 ↓	209 ↑	**412 ↑**
Doğalgaz tüketim miktarı (m3)	-	-	-	-
Su tüketim miktarı (m3)	3601	4378 ↑	6197 ↑	**9550 ↑**
Geri dönüştürülen kağıt (kg)	1000	1050 ↑	576 ↓	**840 ↑**
Geri dönüştürülen diğer atık (kg)	10000	37440 ↑	30200 ↓	**31640 ↑**
Personal taşıma mesafe (km)	98300	98592 ↑	87500 ↓	**90740 ↑**
Personel taşıma yakıt tüketimi (lt)	8860	14231 ↑	12100 ↓	**16000 ↑**
A4 tüketim miktarı (kg)	1358	1358 -	690 ↓	**1660 ↑**
Atık miktarı (kg)	31200	18720 ↓	56160 ↑	**56736 ↑**

Opat Volkswagen ve DOD'a ait 2025 yılı tüketim verilerine göre:

- Kapsam 1 (Personel Taşıması) emisyonları dikkate alındığında **43 tCO_2e**,
- Kapsam 2 (Satın alınan enerji) emisyonları dikkate alındığında **197 tCO_2e**,

toplam karbon salımı ise **240 tCO_2e** olarak kaydedilmiştir.

*Volkswagen AG'nin goTOzero retail metodolojisi kullanılmıştır. Emisyon katsayıları diğer hesaplamalardan farklı olabilir.

Audi Aldo

Aldo Audi

2010 Kasım itibariyle tamamlanan, Türkiye'nin ilk terminal konseptli showroom'una sahip Aldo Audi Yetkili Satıcı ve Servisi; servis, satış ve yedek parça hizmeti vermeye devam etmektedir.

	2022	2023	2024	**2025**
Elektrik tüketim miktarı (MWh)	183	289 ↓	258 ↑	**315 ↑**
Doğalgaz tüketim miktarı (m3)	-	-	-	-
Su tüketim miktarı (m3)	2190	1953 ↓	2092 ↑	**2031 ↓**
Geri dönüştürülen kağıt (kg)	100	305 ↑	400 ↑	**620 ↑**
Personal taşıma mesafe (km)	7800	8685 ↑	15680 ↓	**18148 ↑**
Personel taşıma yakıt tüketimi (lt)	1392	1551 ↓	2807 ↑	**3200 ↑**
A4 tüketim miktarı (kg)	376	494 ↑	396 ↓	**490 ↑**
Atık miktarı (kg)	21840	18720 ↓	20428 ↑	**20520 ↑**

Aldo Audi'ye ait 2025 yılı tüketim verilerine göre:

- Kapsam 1 (Personel Taşıması) emisyonları dikkate alındığında **9 tCO_2e**,
- Kapsam 2 (Satın alınan enerji) emisyonları dikkate alındığında **151 tCO_2e**,

toplam karbon salımı ise **160 tCO_2e** olarak kaydedilmiştir.

*Volkswagen AG'nin goTOzero retail metodolojisi kullanılmıştır. Emisyon katsayıları diğer hesaplamalardan farklı olabilir.

Aldo Otomotiv Grubu

Öne çıkan değerler

Opat Volkswagen, Opat DOD ve Aldo Audi olarak otomotiv değer zincirinde sürdürülebilir yaklaşımı öne çıkarıyoruz.

Opat Volkswagen, Opat DOD ve Aldo Audi olarak otomotiv değer zincirinde sürdürülebilirliği ön planda tutuyoruz. Personel taşımanın elektrikli araçlarla yapılmasını sağlamak için çalışmalar yapmaktayız. Bu dönemde artan su, elektrik ve personel taşıma tüketimleri nedeniyle toplam emisyonlarda artış gözlemlenmiştir.

Yenilenebilir enerji kullanımını desteklemek amacıyla, Opat Volkswagen'in elektrik tüketiminin bir kısmı 188 kWp gücündeki çatı GES sistemi ile karşılanmaktadır. 2025 yılında 31.939 kWh üretim yapan bu sistem, **toplam elektrik tüketiminin %99'unu karşılamıştır.** Ayrıca, elektrik tasarrufunu artırmak için tesis genelinde fotoselli ampuller ve zaman sayaçlı aydınlatma sistemleri kullanılmakta olup, personelimiz bu konuda düzenli olarak bilgilendirilmektedir.

2025 yılında Audi Aldo'da elektrikli araç satışlarının toplam satışlar içerisindeki payı %10 olmuştur. Aldo Audi, Opat Mersin ve Tarsus bayilerinde 4'er adet elektrikli araç şarj noktası bulunmaktadır ve elektrikli araç kullanımını teşvik etmek amacıyla şarj altyapısını genişletmeyi sürdürüyoruz.

Ayrıca, **OLBA Mobility** çatısı altında uçtan uca mobilite hizmetlerini kapsayan geniş bir hizmet ağı oluşturmak için altyapı çalışmalarımız sürmektedir.

Emisyonlar (CO_2e, ton)*

Şirket	2020	2021	2022	2023	2024	2025
Opat Volkswagen	180,6	239,3	274,2	154,2	122,1	240
Aldo Audi	131,1	197,7	149,1	138,7	132,3	160

*Volkswagen AG'nin goTOzero retail metodolojisi kullanılmıştır. Emisyon katsayıları diğer hesaplamalardan farklı olabilir.
*Tüm veriler yıllıktır.

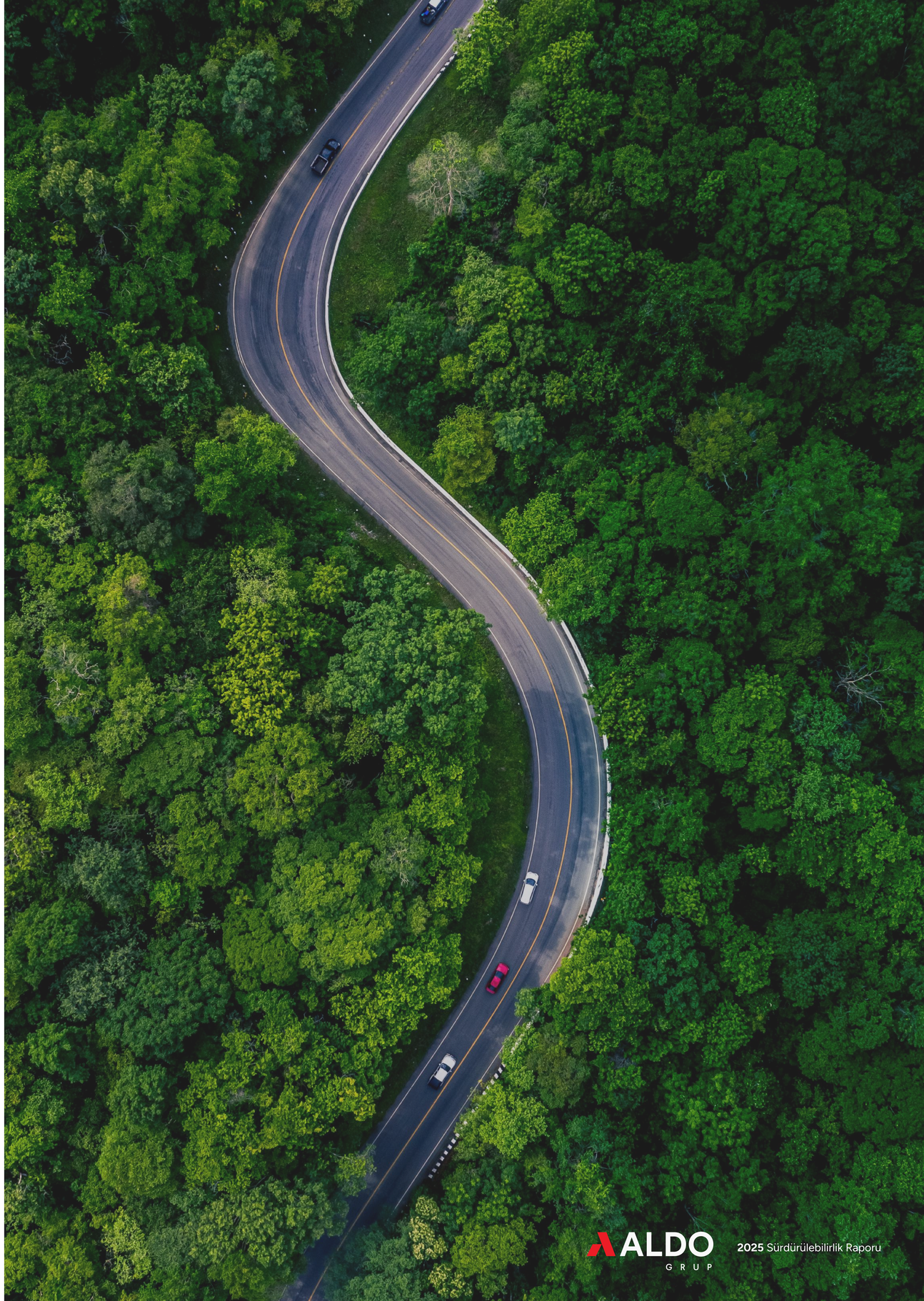

Distribütör Standartlarına Entegrasyon ve Sürdürülebilir Bayi Yönetimi

Dijital dayanıklılık, fırsat eşitliği ve karbon nötr hedeflerimizle, sadece araç sattığımız değil geleceği koruduğumuz bir bayi ekosistemi yaratıyoruz.

Aldo Otomotiv Grubu olarak, temsilcisi olduğumuz Doğuş Otomotiv'in **"Otomotivde Sürdürülebilirlik" vizyonu ile tam uyum içerisinde hareket etmekteyiz.** 2025 faaliyet döneminde, distribütörümüzün belirlediği "goTOzero Retail" stratejisi ve TSRS uyumlu veri raporlama standartları doğrultusunda, operasyonel süreçlerimizi dijital, çevresel ve sosyal eksenlerde dönüştürmeye devam ediyoruz.

Volkswagen AG ve Doğuş Otomotiv'in perakende ağında karbon nötr işleyişe geçişi hedefleyen "goTOzero Retail" projesi kapsamında, **tesislerimizin çevresel etkilerini uluslararası standartlarda yönetiyoruz.** Her yeni gelen çalışanımız ilgili eğitim videolarına yönlendirilmektedir.

GAMS Entegrasyonu: Doğuş Otomotiv'in "Grup Denetim Yönetim Sistemi" (GAMS) ekranları üzerinden yetkilendirdiğimiz "GAMS Sürdürülebilirlik Temsilcisi" (Sustainability Representative) aracılığıyla, denetim raporlarımızı, aksiyon planlarımızı ve **çevresel kontrol listelerimizi (Check List) dijital ortamda şeffaf bir şekilde yönetmekteyiz.**

Sürdürebilirlik ve elektrikli araçlara geçiş aşaması için ilk defa GRP portalında eğitim sunumu yayınlandı ve test sürecini tamamlayanlar sistemden sertifika almaya hak kazandılar.

Sertifikasyon: ISO 14001 Çevre Yönetim Sistemi ve ISO 50001 Enerji Yönetim Sistemi standartlarını temel alan bu program çerçevesinde, Opat ve Aldo Audi lokasyonlarımızın **"Altın" veya "Platin" seviyesinde sürdürülebilirlik sertifikasına ulaşmasını hedeflemekteyiz.**

go TO zero

Doğuş Otomotiv'in 2024 yılında yayınladığı ilk TSRS Raporu'nda benimsediği "konsolide sürdürülebilirlik yönetimi" yaklaşımına paralel olarak, **Aldo Otomotiv Grubu olarak Kapsam 1 ve Kapsam 2 emisyon verilerimizi, distribütörümüzün finansal raporlama takvimiyle uyumlu ve doğrulanabilir şekilde paylaşıyoruz.**

Opat ve Aldo Audi tesislerindeki enerji tüketimlerini (elektrik, doğalgaz, jeneratör yakıtı) ve personel taşımacılığından kaynaklı emisyonları, Doğuş Otomotiv'in belirlediği emisyon faktörleri ve hesaplama metodolojilerine sadık kalarak raporluyoruz.

Tesislerimizde kurulu Çatı GES projelerimiz sayesinde, tükettiğimiz elektriğin önemli bir kısmını yenilenebilir kaynaklardan sağlayarak, Doğuş Otomotiv değer zincirinin karbon yoğunluğunu düşürmesine doğrudan katkı sağlıyoruz.

Yetkili satıcı standartlarını geliştirmeyi amaçlayan DRIVE Programı kapsamında, sadece satış ve servis kalitemizi değil, insan kaynakları süreçlerimizi de kurumsallaştırıyoruz.

"İşveren Markasında Fark Yaratanlar" ödülüne layık görülen uygulamalarımızı, toplumsal cinsiyet eşitliği ve çalışan bağlılığı anketleri ile destekleyerek, DRIVE programının sosyal sürdürülebilirlik kriterlerinde örnek bayi olmayı sürdürüyoruz.

Bilgi Güvenliği ve Dijital Dayanıklılık Doğuş Otomotiv Bilgi Teknolojileri Altyapısı standartlarına uyum çerçevesinde, yetkili satıcı ve servislerimizde Bilgi Güvenliği Standartları Denetim Süreci'ne tam katılım sağlıyoruz.

2025 yılı için bilgi güvenliği denetiminde 980 Puan alarak oldukça başarılı bir süreç geçirdik. Periyodik Denetimler: Müşteri verilerinin gizliliği ve operasyonel süreklilik adına, yılda en fazla iki kez gerçekleştirilen rutin "Takip Denetimleri" ve "Olağanüstü Denetimler" ile siber güvenlik altyapımızı sürekli güncel tutuyor, TISAX (Otomotiv Sektöründe Bilgi Güvenliği) standartlarına hazırlık seviyemizi artırıyoruz.

Entegrasyonu Distribütörümüzün "sıfır atık" hedefleriyle uyumlu olarak, Opat Mersin ve Aldo Audi servislerimizde oluşan atıkları (atık yağ, akü, filtre, ambalaj vb.) MoTAT (Mobil Atık Takip Sistemi) üzerinden izlenebilir şekilde lisanslı firmalara teslim ediyoruz. Koşulsuz tüm atıklarımızı MOTAT Sistemine kaydederek her yıl Çev. Bakanlığına atık beyanı bulunmaktayız. Ayrıca MOYDEN belgesine sahibiz.

Tesislerimizde görevlendirdiğimiz "Sürdürülebilirlik Şampiyonları" liderliğinde, atıkların kaynağında ayrıştırılmasını sağlıyor ve atık izleme tablolarını aylık olarak güncelleyerek Doğuş Otomotiv'in merkezi veri havuzunu besliyoruz.

Olbios Marina Resort

Mersin'in Erdemli ilçesi Kumkuyu Kasabası'nda bulunan 4 yıldızlı Olbios Marina Resort Hotel, tarihi ve doğal güzelliklerle çevrili eşsiz bir tatil mekanıdır.

	2022	2023	2024	**2025**
Elektrik tüketim miktarı (MWh)	650	785 ↑	646 ↓	**611 ↓**
Doğalgaz tüketim miktarı (m3)	2454	2978 ↑	3410 ↑	**3335 ↓**
Su tüketim miktarı (m3)	8478	8304 ↓	8108 ↓	**8005 ↓**
Soğutucu Gaz R404 (kg)	3	3	3	**3**
Soğutucu Gaz R134 (kg)	2	2	2	**2**
Personal taşıma mesafe (km)	43200	45100 ↑	30800 ↓	**29200 ↓**
Personel taşıma yakıt tüketimi (lt)	4061	4239 ↑	2895 ↓	**2830 ↓**
Geri dönüştürülen karışık ambalaj (kg)	4300	2400 ↓	1267 ↓	**2000 ↑**
Atık yağ (kg)	710	400 ↓	380 ↓	**450 ↑**
Nikel kadmiyum piller (kg)	20	15 ↓	14 ↓	**12 ↓**
Tehlikeli atık (kg)	42	56 ↑	25 ↓	**50 ↑**

Olbios Marina Resort'a ait 2025 yılı tüketim verilerinin Hotel Carbon Measurement Initiative (HCMI) v2.0 metodolojisi ile hesaplanarak elde edilen verilere göre toplam karbon salımı **315 tCO_2e** olarak kaydedilmiştir.

Öne çıkan değerler

Sürdürülebilir turizmi merkeze alan yaklaşımımız doğrultusunda otelimizde doğal kaynakları en verimli şekilde kullanmayı ve çevreyi korumayı önemsiyoruz.

Olbios Marina Resort Otel, doğaya duyarlı turizm anlayışını bir kez daha kanıtlayarak 2025 yılında **Sürdürülebilir Turizm** Belgesi alarak **Mavi Bayrak ve Yeşil Anahtar** denetimlerinden başarıyla geçti. Doğal yaşamı ve çevreyi koruma prensiplerini merkezine alan otelimiz, sürdürülebilir turizmin öncüsü olmaya devam ediyor.

Çevre yönetimi uygulamalarımızın temelini oluşturan Çevre Yönetim Sistemimiz **ISO 14001** standardını karşılamakta olup tesisimizin çevresel etkileri 'planla-uygula-kontrol et-önlem al' metoduyla sürekli takip edilmekte ve iyileştirmeler yapılmaktadır.

Çevre yönetimi alanında yetkinliğin sürdürülebilmesi adına **personelimize düzenli eğitimler verilmekte** ve misafirlerimiz ile çevre memnuniyet anketi yapılarak geri bildirim alınmaktadır.

Otelimiz aynı zamanda Kültür ve Turizm Bakanlığı tarafından verilen **Yeşil Yıldız (Çevreye Duyarlı Konaklama Tesisi)** sertifikasına sahiptir. Otel yerleşkesinde 31 farklı ağaç türüne ait 735 ağaç bulunmaktadır. Bu ağaç türlerinin ekim ve bakımını üstlenerek, bölgedeki bitki örtüsü çeşitliliğine katkıda bulunmaktayız.

Doğa dostu uygulamaları ile yıllardır Mavi Bayrak ve Yeşil Anahtar sertifikalarını elinde tutan Olbios Otel, grubumuzun sürdürülebilirlik çalışmaları kapsamında V-Pyro piroliz geri dönüşüm tesislerimizde, **plastik atıkları dönüştürerek elde ettiğimiz yüksek verimli yakıtları ısıtma sistemlerinde kullanmaya başladı.**

Uluslararası bir standart olan **Cornell Otel Sürdürülebilirlik Karşılaştırma Endeksi**'ne göre otelimiz 2025 yılında Türkiye'deki 112 otelin ortalamasına kıyasla enerji ve su tüketimi ile **karbon salımına göre avantajlı konumdadır.**

CHSB

Tüketim Değerleri	**Ortalama**	**Olbios**	**2024**	**2025**
Oda başına karbon salımı (kgCO2e)	8939		3765	3423 ↓
Kullanılan oda başına karbon salımı (kgCO2e)	41		48	44 ↓
Metrekare başına karbon salımı (kgCO2e)	91		29	27 ↓
Kullanılan oda başına enerji tüketimi (kWh)	140		130	90 ↓
Metrekare başına enerji tüketimi (kWh)	303		77	54 ↓
Kullanılan oda başına su tüketimi (L)	594		1106	1105 ↓
Metrekare başına su tüketimi (L)	1571		657	672 ↑

Veldo Teknoloji

Veldo Teknoloji olarak, ticari araçlarınız ile yola en rahat ve güvenli şekilde çıkmanız için global standartlara uygun parçalar üretiyoruz.

	2022	2023	2024	2025
Elektrik tüketim miktarı (MWh)	111	276 ↑	186 ↓	1624 ↑
Doğalgaz tüketim miktarı (m3)	15	84 ↑	59 ↓	140 ↑
Su tüketim miktarı (m3)	831	987 ↑	980 ↑	585 ↓
Tehlikesiz atık miktarı (kg)	4000	4000 -	6000 ↑	37200 ↑
Tehlikeli atık miktarı (kg)	485	379 ↓	1760 ↑	1760 -
Personal taşıma mesafe (km)	70200	110700 ↑	159680 ↑	415000 ↑
Personel taşıma yakıt tüketimi (lt)	513	741 ↑	19000 ↑	30260 ↑

Veldo Teknoloji'ye ait 2025 yılı tüketim verilerine göre:

- Kapsam 1 (Personel Taşıması) emisyonları dikkate alındığında **81 tCO_2e**,
- Kapsam 2 (Satın alınan enerji) emisyonları dikkate alındığında **776 tCO_2e**,

toplam karbon salımı ise **858 tCO_2e** olarak kaydedilmiştir.

Busworld 2025'te İnovasyonun Zirvesinde: KontrolBurda!

Veldo Teknoloji'nin geliştirdiği KontrolBurda Koltuk Takip Sistemi, Busworld 2025'te hem jüri hem de katılımcı oylarıyla "En Yenilikçi Ürün" seçildi.

Yenilikçi teknoloji, gerçek ihtiyaçlara çözüm ürettiğinde değer kazanır.

Veldo'nun koltuk yönetim sistemi, bu anlayışla geliştirilmiş ve **Busworld Europe 2025 Resmi İnovasyon Ödülü** ile uluslararası başarısını kanıtlamıştır.

Kusursuz koltuk takibi, güvenli yolcu yönetimi ve ticari araçlarda maksimum operasyonel kontrol sağlayan bu sistem; hem üreticiler hem de filo yöneticileri için yeni bir standart oluşturuyor.

Geleceğin mobilite çözümleri, bugün Veldo tarafından üretiliyor.

Ödüllü teknoloji, güvenli yolculuğun akıllı anahtarı.

V-Pyro

Piroliz teknolojisi kullanarak tarımsal ve endüstriyel atıkların geri dönüştürülmesi ve enerji üretimine odaklanmaktadır.

	2024	2025
Elektrik tüketim miktarı (kWh)	12	1469 ↑
Doğalgaz tüketim miktarı (m3)	-	-
Su tüketim miktarı (m3)	3000	0 ↓
Ambalaj tüketimi (kg)	576	100 ↓
Personal taşıma mesafe (km)	15000	2500 ↓
Personel taşıma yakıt tüketimi (lt)	1250	250 ↓
Tehlikeli atık miktarı (kg)	500	0 ↓

Ar-Ge faaliyetleri kapsamında, odun sirkesi ve biyokarbon ürünlerinin tarımsal kullanımına yönelik sera ve açık alan denemeleri gerçekleştirilmiş; bitki gelişimi, hastalık kontrolü ve **su tutma kapasitesi üzerinde olumlu ve ölçülebilir etkiler elde edilmiştir.** Özellikle biyokarbonun toprakta su tutma kapasitesini artırarak sulama verimliliğine katkı sağladığı saha verileriyle desteklenmiştir.

V-Pyro'ya ait 2025 yılı tüketim verilerine göre:

- Kapsam 1 (Personel Taşıması) emisyonları dikkate alındığında **0,7 tCO_2e**,
- Kapsam 2 (Satın alınan enerji) emisyonları dikkate alındığında **0,7 tCO_2e**,

toplam karbon salımı ise **1,4 tCO_2e** olarak kaydedilmiştir.

Yeni ürün gamı ve karbon negatif üretim yaklaşımı

V-Pyro, 2025 yılında, yeni ürünleriyle karbon negatif üretim yaklaşımı ile çevresel etkisini artırarak sürdürülebilir sanayi ve döngüsel ekonomi alanında öncü konumunu güçlendirmiştir.

Ürünlerimizin bitki koruma ürünü olarak ruhsatlandırılması sürecinde Tarım ve Orman Bakanlığı nezdinde önemli bir aşamaya gelinmiş; **kurul kararı sonrası talep edilen tüm ilave test ve uygulama süreçleri tamamlanmıştır.** Bu kapsamda, pyroligneous asit ürünümüzün tarımda Fusarium hastalığına karşı kullanımı için gerçekleştirilen laboratuvar, sera ve saksı denemeleri olumlu sonuçlanmış ve elde edilen veriler ıslak imzalı olarak Bakanlık kuruluna sunulmuştur.

Aynı zamanda, dezenfektan (Tip-2, Tip-3 ve Tip-4) ruhsatlandırma süreçlerinde gerekli olan tüm akredite laboratuvar testleri tamamlanmış; **mantar, bakteri ve virüs etkinlik testlerinde %99,99 oranında başarı sağlanmış ve resmi başvuru süreci tamamlanmıştır.** Bunun yanında, ürünlerimiz için organik tarım girdisi sertifikasyonu (Türkiye, Avrupa Birliği ve ABD uyumlu) süreçleri devam etmektedir.

Tarım ve Orman Bakanlığı nezdinde yürütülen diğer süreçler kapsamında; hayvan yem katkı maddesi üretim izni alınarak biochar ve pyroligneous asitin kullanımına resmi statü kazandırılmıştır.

Ayrıca, organik ve kimyasal gübre üretim lisansları alınmış, ürünlerimiz Bakanlık tarafından tescil edilmiştir.

Sanayi ve üretim altyapısına yönelik olarak yeni tesisimiz için Sanayi Sicil Belgesi ve Kapasite Raporu düzenlenmiş; kalite ve standardizasyon çalışmaları kapsamında TSE K 683 ve TSE K 684 standartları, Türk Standartları Enstitüsü ile iş birliği içinde ülkemize kazandırılmış ve bu standartlara sahip olmak üzere başvuru süreçleri tamamlanmıştır.

Sanayi ve Teknoloji Bakanlığı nezdinde ise firmamız Teknogirişim Rozeti almaya hak kazanmış; ürünlerimiz için TÜR (Teknolojik Ürün Belgesi) ve Yerli Malı Belgesi başvuruları gerçekleştirilmiştir.

Yeşil Dönüşüm ve Karbon Negatif Üretimde Öncü

Proje ve destek programları açısından değerlendirildiğinde, V-Pyro projesi Çukurova Kalkınma Ajansı SoGreen Yeşil Dönüşüm Hibe Programı kapsamında asil listede destek almaya hak kazanmış, ayrıca TÜBİTAK 1505 Üniversite-Sanayi İşbirliği projesi aktif olarak yürütülmüş ve önemli teknik çıktılar elde edilmiştir. Bunun yanında, **TÜBİTAK 1832 Yeşil Dönüşüm projesi başarıyla tamamlanmış ve kapanış sürecine geçilmiştir.**

Elde edilen başarılar yalnızca teknik ve ticari alanlarla sınırlı kalmamış; firmamız Düşük Karbon Kahramanı Ödülü ve çeşitli Sürdürülebilirlik Ödüllerine layık görülmüştür. Ayrıca, Ulaştırma ve Altyapı Bakanlığı tarafından yürütülen Net Sıfır Emisyon Ödülleri kapsamında finalist olarak süreç devam etmektedir.

Akademik ve sektörel iş birlikleri kapsamında; Mersin Üniversitesi, Toros Üniversitesi ve V-Pyro ortaklığında düzenlenen DASS 2025 (Döngüsel Ekonomi, Atık Geri Dönüşümü ve Sürdürülebilirlik Sempozyumu) geniş katılımla iki gün boyunca başarıyla gerçekleştirilmiştir. Sempozyum kapsamında katılımcılara dağıtılan karbon küpleri sayesinde etkinlik, ülkemizde gerçekleştirilen **ilk karbon negatif sempozyum olma özelliğini kazanmıştır.** Tüm bu gelişmeler doğrultusunda V-Pyro; atıkların katma değerli ürünlere dönüştürülmesi, karbon negatif üretim modeli ve sürdürülebilir sanayi uygulamaları ile Türkiye'de ve uluslararası alanda öncü, yenilikçi ve yüksek katma değer üreten bir teknoloji platformu olma yolunda güçlü bir şekilde ilerlemektedir.

V-Pyro®
Pyrolysis Technology & Products

Karbon Küpü projemiz kapsamında, tarımsal atıklardan elde edilen karbon ile ormanlaştırma ve ekosistem iyileştirme çalışmalarına katkı sağlanmaya devam edilmiştir.

2025 yılı içerisinde bu kapsamda **3.000 adet karbon küpü Orman Bakanlığına teslim edilerek ağaçlandırma çalışmalarında kullanıma sunulmuştur.**

Mersin Agropark'ta kurulan yeni tesis ile birlikte aktif karbon üretimi, filtrasyon ve dolum sistemleri entegre edilmiş, endüstriyel ölçekte üretim altyapısı oluşturulmuştur.

Ürün geliştirme faaliyetleri kapsamında:

- 6'lı karbon küpleri
- V-Pyro Nature Clean
- V-Pyro Yaprak Bakım Spreyi
- V-Pyro Toprak Katkı Maddesi

geliştirilmiş ve perakende satış kanallarında piyasaya sunulmuştur.

Ayrıca, ürünlerimizin tarım, çevre ve endüstriyel alanlardaki kullanımına yönelik yoğun Ar-Ge, saha denemeleri ve demonstrasyon çalışmaları yürütülmüş; farklı bitki türlerinde uygulama sonuçları başarıyla gözlemlenmiştir.

Düşük Karbon Kahramanı Ödülü

Düşük Karbon Kahramanı Ödül Töreni -14 Nisan 2025
İTÜ Ayazağa Kampüsü Maslak

Sürdürülebilir Üretim ve Tüketim Derneği tarafından onuncusu düzenlenen, Karbonsuzlaşma Yolunda Sürdürülebilir Çözümler başlıklı **İstanbul Karbon Zirvesi'nde üretim ve tüketimde karbon yönetimini mükemmel başaranları, düşük karbon ekonomisi için uğraş verenleri desteklemeyi ve böylece toplumda konunun bilinirliğini artırmayı amaçlayan** Düşük Karbon Kahramanı Ödülleri de sahiplerini buldu.

Piroliz yöntemiyle atık yönetimine getirdiği bakış açısı ve tarımsal atıkların geri dönüşümü ile ürettiği tamamen doğal ve karbon nötr ürünlerin ülkemizde sürdürülebilirliğe yaptığı katkılar sebebiyle V-Pyro **Düşük Karbon Kahramanı Ödülüne** layık bulundu.

Ödülü şirketimiz adına, Aldo Grup Yönetim Kurulu Başkan Yardımcımız Haluk Veli Doğan kabul etti.

Alanımızda TSE Standartlarını Belirliyoruz

Türk Standartları Enstitüsü (TSE), tarımsal atıklardan **piroliz yöntemiyle ürettiğimiz üç temel ürün için standart taslaklarını yayınladı:**

- Odun Katranı
- Biyokömür (Biochar)
- Odun Sirkesi

Türkiye'de bu alanda standartları belirleyen ilk firma olmaktan büyük bir gurur duyuyoruz. V-PYRO markası altında ürettiğimiz ürünlerimizle, hem tarım sektöründe hem de sürdürülebilir çevre dostu uygulamalarda öncü bir rol üstleniyoruz.

Avrupa Birliğinden Tescil

V-Pyro piroliz geri dönüşüm ürünlerimizin sürdürülebilir tarım alanında kullanımının su kaynaklarımızın ve denizlerin kirlenmesini önlemedeki etkileri üzerine sunduğumuz **"Atıklar için Yeşil Yaşam" başlıklı çalışmamızın, Avrupa Birliği Sularımızı ve Okyanusumuzu İyileştirme Misyonu Tüzüğüne kabul edildi.**

Ülkemiz ve bölgemizden kabul edilen nadir projelerden biri olmasının yanı sıra bu gelişme, yıllardır sürdürdüğümüz ar-ge ve bilimsel çalışmaların sonucu ürettiğimiz ürünlerin sadece tarımımızı değil doğayı koruma konusundaki etkisinin Avrupa Birliği tarafından da tescili oldu.

V-Pyro®
Pyrolysis Technology & Products

Tamamen kendi üretimimiz olan piroliz teknolojisiyle tarımsal ve endüstriyel atıkları geri dönüştüren V-Pyro, sürdürülebilir tarım ve karbon negatif üretim hedeflerinde kapasitesini ulusal ve uluslararası arenada dev bir boyuta taşıdığını göstermektedir.

Sustainable Brands Türkiye 2025

Sürdürülebilir bir gelecek için yaptığımız çalışmalarla **Sustainable Brands Türkiye 2025'te ödülümüzü aldık!**

Bu ödül, doğaya ve sürdürülebilir tarıma olan bağlılığımızın en güzel kanıtı. V-Pyro olarak, zeytin çekirdeği, ceviz kabuğu gibi tamamen organik tarım atıklarını, ileri dönüşüm teknolojisi piroliz ile buluşturuyor; "Karbon Tohum Küpleri"mizle kuraklaşma ve ormansızlaşmayla mücadele ederken, aynı zamanda Biochar ile toprak sağlığını iyileştiriyor, Organik Katran ile doğal koruma çözümleri sunuyoruz.

Sustainable Brands Türkiye / 8 Ekim 2025
Swissôtel The Bosphorus

Sanayi ve Teknoloji Adımlarımız Güçleniyor

- Sanayi Sicil Belgesi ve Kapasite Raporu hazırlanmıştır.
- **TSE K 683 ve TSE K 684 standartları ülkemize kazandırılmış ve başvurular tamamlanmıştır.**
- Teknogirişim Rozeti alınmış,
- Teknolojik Ürün Belgesi (TÜR) ve Yerli Malı Belgesi başvuruları yapılmıştır.

Proje ve İş Birlikleri
- Çukurova Kalkınma Ajansı SoGreen Programı kapsamında proje asil listede yer almıştır.
- TÜBİTAK 1505 Üniversite-Sanayi İşbirliği projesi aktif olarak yürütülmüştür.
- TÜBİTAK 1832 Yeşil Dönüşüm projesi tamamlanmıştır.

Ödüller ve Etki
- Düşük Karbon Kahramanı Ödülü
- Sürdürülebilirlik Ödülleri
- Ulaştırma Bakanlığı Net Sıfır Emisyon Ödülleri – Finalist

Mersin Üniversitesi, Toros Üniversitesi ve V-Pyro ortaklığında düzenlenen DASS 2025 Sempozyumu, iki gün boyunca geniş katılımla gerçekleştirilmiş ve **katılımcılara dağıtılan karbon küpleri sayesinde** Türkiye'nin ilk karbon negatif sempozyumu olmuştur.

Altyapı, Lisans, Ar-Ge ve Ticarileşme Faaliyetleri

- Mersin Agropark'ta yeni üretim tesisinin kurulumu büyük ölçüde tamamlanmış ve üretim altyapısı devreye alınmıştır.
- Ürünlerin saflaştırılması, kalite kontrolü ve ambalajlanmasına yönelik prosesler oluşturulmuştur.
- **Tarım alanında sera ve açık alan denemeleri yaygınlaştırılmış ve ürünlerin etkinliği sahada doğrulanmıştır.**
- Pyroligneous asit ürünümüzün bitki koruma ürünü olarak kullanımı için gerekli laboratuvar ve saha denemeleri tamamlanmıştır.
- Dezenfektan (Tip 2, 3, 4) ruhsatlandırma süreçleri kapsamında akredite testler tamamlanmış ve başvurular yapılmıştır.
- Tarım ve Orman Bakanlığı tarafından: Yem katkı maddesi üretim izni alınmış, organik ve kimyasal gübre üretim lisansları alınmış ürünlerimiz resmi olarak tescil edilmiştir.

Hedefler

V-Pyro'nun 2026 hedefi; biyobazlı ürün portföyünü genişleterek odun sirkesi, aktif karbon ve türev ürünlerini ulusal ve uluslararası pazarlarda yaygınlaştırmak, ruhsat ve sertifikasyon süreçlerini tamamlayarak güvenilirliğini güçlendirmek ve yeni tesis yatırımlarıyla üretim kapasitesini artırmaktır.

Bu doğrultuda, tarımsal atıkları endüstriyel **simbiyoz yaklaşımıyla katma değerli ürünlere dönüştüren, ithal girdilere bağımlılığı azaltan** ve sürdürülebilir üretimi merkeze alan güçlü bir sanayi yapısının oluşturulması amaçlanmaktadır.

Değişim İçimizden Geliyor

Rapor Özeti

Raporumuzda 2025 yılı süresince grup şirketlerimizin çevresel etkileri belirtilmiş, Küresel Amaçlar ve sürdürülebilirliğe yönelik çalışmalarımız özetlenmiştir.

Turizmden imalata, otomotivden enerjiye birçok alanda faaliyet gösteren grup şirketlerimizin 2025 yılı atık, su, enerji tüketim verileri şeffaflıkla ölçülmüş ve karbon eş değer emisyonları raporlanmıştır. Raporumuzu oluşan verilerin toplanmasında dijital ortak bir sisteme geçilerek, **veri kaynakları daha hızlı, doğru ve yıl içinde kontrol edilebilir bir bilgi platformuna dönüştürülmüştür.**

Toplumsal Cinsiyet Eşitliği, Erişilebilir ve Temiz Enerji ile Sorumlu Üretim ve Tüketim (SKA) amaçları doğrultusunda bu yıl, planlamadan kurumsallaşmaya geçtiğimiz bir "hedef belirleme yılı" olmuştur.

Hedeflerimiz

Sürdürülebilirlik stratejimiz kapsamındaki hedeflerimiz mevcut faaliyetlerin artırılması ve iyileştirilmesi, raporlama sürecinin şirket içi paydaşlara yayılması ve kurumsal yönetişimin sürdürülebilirlik stratejisine dahil edilmesi şeklindedir.

2025 yılı içerisinde sürdürülebilirliği kurumsal kültürümüze tam anlamıyla entegre etmek amacıyla kurduğumuz **Aldo Grup Sürdürülebilirlik Komitesi, "Değişim içimizden geliyor" inancımızı eyleme dökmüştür.** Komitemiz, tüm çalışanlarımızın katılımıyla gerçekleştirdiği anket çalışmaları sonucunda 2026 yılı hedeflerimizi ortak akılla belirlemiş ve komite üyelerimiz "Aldo Sürdürülebilirlik Lideri" unvanıyla onurlandırılmıştır.

Otomotiv grubumuzda, distribütörümüz Doğuş Otomotiv'in "goTOzero Retail" stratejisine tam entegrasyon sağlanmıştır.

Dijital yeşil enerji platformumuz Greenzy, İşCep uygulamasına entegre edilerek sürdürülebilirlik vizyonumuzu çok daha geniş kitlelere ulaştırmaya devam ediyor.

Sorumlu üretim ve döngüsel ekonomi alanındaki vizyoner markamız V-Pyro, 2025 yılında İstanbul Karbon Zirvesi'nde "Düşük Karbon Kahramanı" seçilmiş ve son iki yılda onlarca farklı ödüle layık görülmüştür. Bu başarıyı, Mersin-Tarsus'ta kurulumuna başlanan 30.000–40.000 m²'lik yeni dev organik üretim ve biochar tesisleriyle taçlandırıyoruz.

Sürdürülebilirlik bizim için sadece bir rapor değil; her bir çalışanımızın, paydaşımızın ve iş ortağımızın katkısıyla büyüyen kolektif bir sorumluluktur.

Biliyoruz ki, gelecek, geçmişimizden gelen güçle gelişecek.

Bu uzun yolculukta bizimle olan tüm çalışma arkadaşlarımıza ve paydaşlarımıza teşekkür ederiz.

ALDO GRUP

Sürdürülebilirlik Raporu 2025

Aldo Grup İletişim

Operasyon Merkezi: GMK Bulvarı Akdeniz Mah. Opat Plaza Mezitli/Mersin

Genel Merkez: Göksu Mah. Çuvalcı Sk. Seda Çıkmazı No:4 34815 Anadoluhisarı Beykoz/İstanbul

444 81 33
www.aldogrup.com

Aldo Grup sürdürülebilirlik raporunda yer alan bilgiler ve analizler raporun hazırlandığı zaman diliminde doğru ve güvenilir kaynak ve bilgiler kullanılarak, sadece bilgilendirme amaçlı olarak yazılmıştır. Raporun her hakkı Aldo Grup'a aittir. Raporumuz dijital ortamda hazırlanmıştır ve matbaada basılmamıştır.